

- LEGENDĂ**
- LIMITE**
- Limită administrativă UAT Oravița
  - Limită unități teritoriale de referință (UTR)
  - Limită zona centrală propusă
  - Limită intravilan propusă
  - Limită intravilan existentă
  - Limita de proprietate
  - Curbe de nivel
  - Zonă de protecție monumente clasate, 100m/pe limita de proprietate [9]
- INFRASTRUCTURĂ TEHNICO-EDILITARĂ**
- Rețea electrică aeriană pentru distribuție
- REGLEMENTĂRI**
- imobile**
- imobile\_completare\_conform\_eterna [4625]
- Zone de reglementare suplimentară (Conform Anexa nr. 5 și Anexa nr. 6)**
- ZRS24 - Zonă de protecție transport și alimentare cu energie electrică
  - ZRS01 - Arie naturală de interes comunitar (Natura 2000)
  - ZRS05 - Zonă de protecție monumente istorice (existente) și situri arheologice
  - ZRS09 - Zonă cu risc la inundații
  - ZRS13 - Zonă de siguranță și zonă de protecție căi de comunicații feroviare
  - ZRS14 - Zonă de siguranță și protecție căi de comunicații - circulații rutiere
  - ZRS16 - Zonă de protecție sanitară
  - ZRS17 - Zonă de protecție obiective cu destinație specială
  - ZRS30 - Zonă cu interdicție temporară de construire
  - ZRS33 - Zonă de protecție a monumentelor istorice
  - ZRS34 - Zonă de protecție eoliene - 1000m
- Căi de comunicație rutiere și pietonale propuse**
- Trasee propuse pentru refacerea continuității drumurilor
  - Trasee de drum afectate de vegetație/degradare, propuse pentru redeschidere
  - Cai de comunicație ce necesită majorarea profilului transversale
  - Circulații propuse
- Căi de comunicație rutiere și pietonale existente**
- Drum național
  - Drum județean
  - Drum comunal
  - Podete propuse pentru refacere/reabilitare
- Zonificare funcțională - Reglementări**
- Spații verzi publice
  - Agrement
  - Căi de comunicație feroviare
  - Căi de comunicație rutiere
  - Cimitire
  - Depozite deșeurii
  - Echipe tehnico-edilitare
  - Locuințe individuale izolate
  - Locuințe colective
  - Zonă mixtă
  - Unități agro-zootehnice
  - Centru Protejat
  - Zonă de dezvoltare turistică
  - Zonă unități industriale și de depozitare
  - Zona producție ecologică/energie regenerabilă
  - Zonă exploatare resurse naturale
  - Zonă cu destinație specială
  - Zonă aflată permanent sub apă
  - Administrative
  - Comerț
  - Cult
  - Cultură
  - Învățământ
  - Sănătate
  - Servicii
  - zona propusă eoliene
- ALTELE**
- ZF02 - Fond forestier
  - Fântani
- UNITĂȚI TERITORIALE DE REFERINȚĂ**
- UTR A - Unități agro-zootehnice (ZF04)
  - UTR C - Căi de comunicație și transporturi - Circulații rutiere
  - UTR C' - Căi de comunicație și transporturi - Circulații feroviare
  - UTR CP - Centru Protejat
  - UTR E - Zonă Echipare Edilitară
  - UTR Gc - Zonă gospodării comunale - Cimitire
  - UTR Gc - Zonă gospodării comunale
  - UTR I - Zonă unități industriale și de depozitare
  - UTR L1 - Locuințe individuale izolate
  - UTR L2 - Locuințe colective și funcțiuni complementare
  - UTR L3 - Locuințe individuale cu regim mic de înălțime
  - UTR L4 - Locuințe individuale ale satelor componente
  - UTR M1 - Zonă mixtă (ZF08)
  - UTR Mx2 - Zonă mixtă Marila
  - UTR T - Zonă de dezvoltare turistică
  - UTR V1 - Spații verzi publice
  - UTR V2 - Agrement

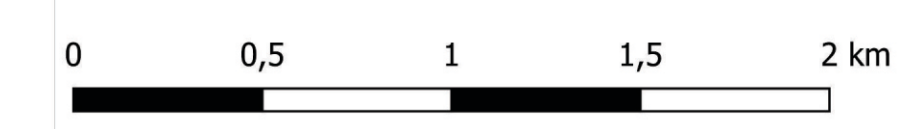
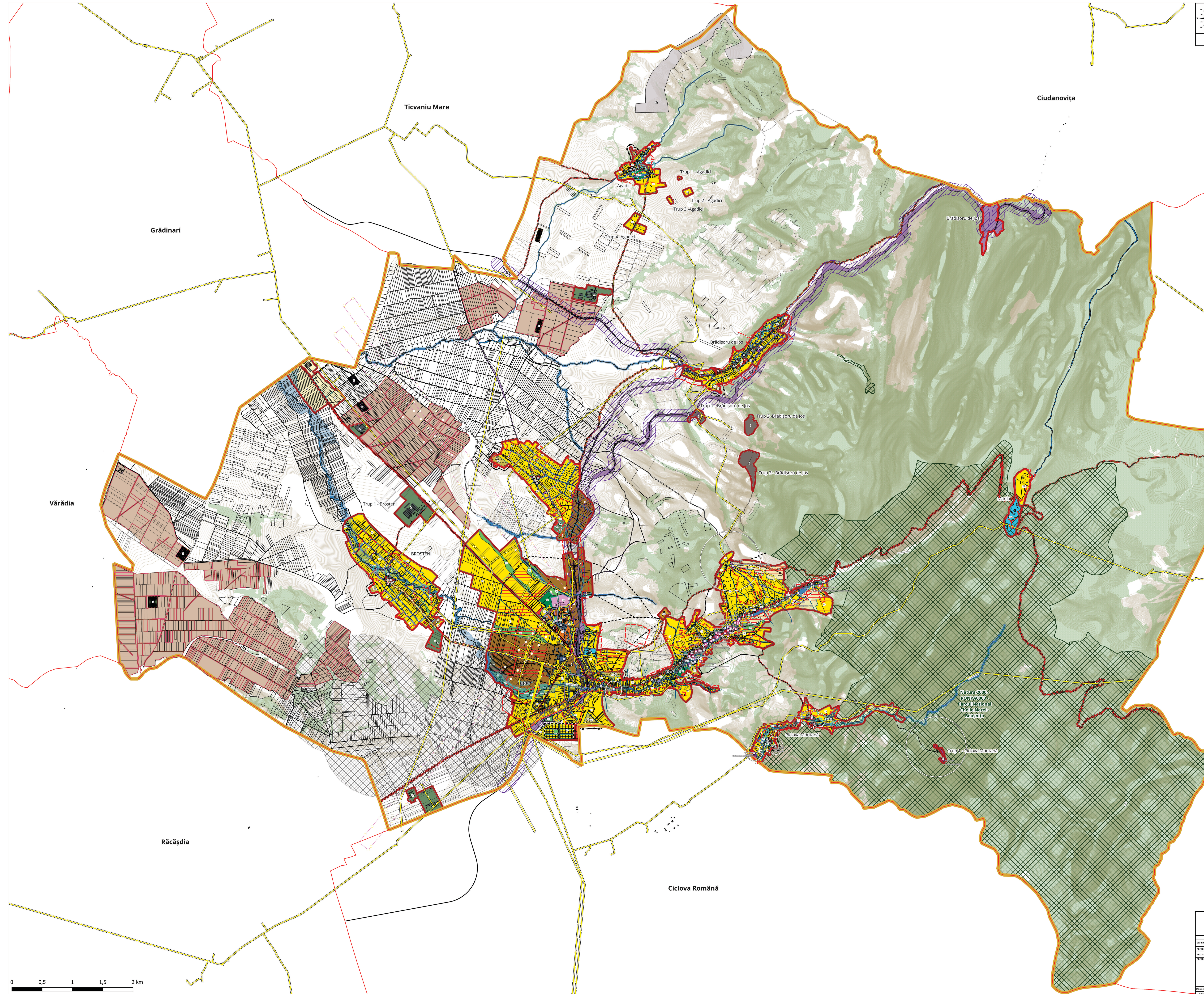

**VEGO**

ACTUALIZARE PLAN URBANISTIC GENERAL ORAȘUL ORAVIȚA, JUDEȚUL CARAȘ-SEVERIN

NUME: ORAȘUL CARAȘ-SEVERIN

SCALA: 1:20.000

DATA: MAI 2020

NUME PLAN: ZONIFICARE FUNCȚIONALĂ - REGLEMENTĂRI

NR. PLAN: 100

VEGO

ORV CS EL II VEGO PUG U 0 3 P D F 0 6